WE RESERVE ALL RIGHTS IN THIS DOCUMENT AND IN THE INFORMATION CONTAINED THERIN. REPRODUCTION, USE OR DISCLOSURE TO THIRD PARTIES WITHOUT EXPRESS AUTHORITY IS STRICTLY FORBIDDEN!

BVS 30H60 nach EN 16293

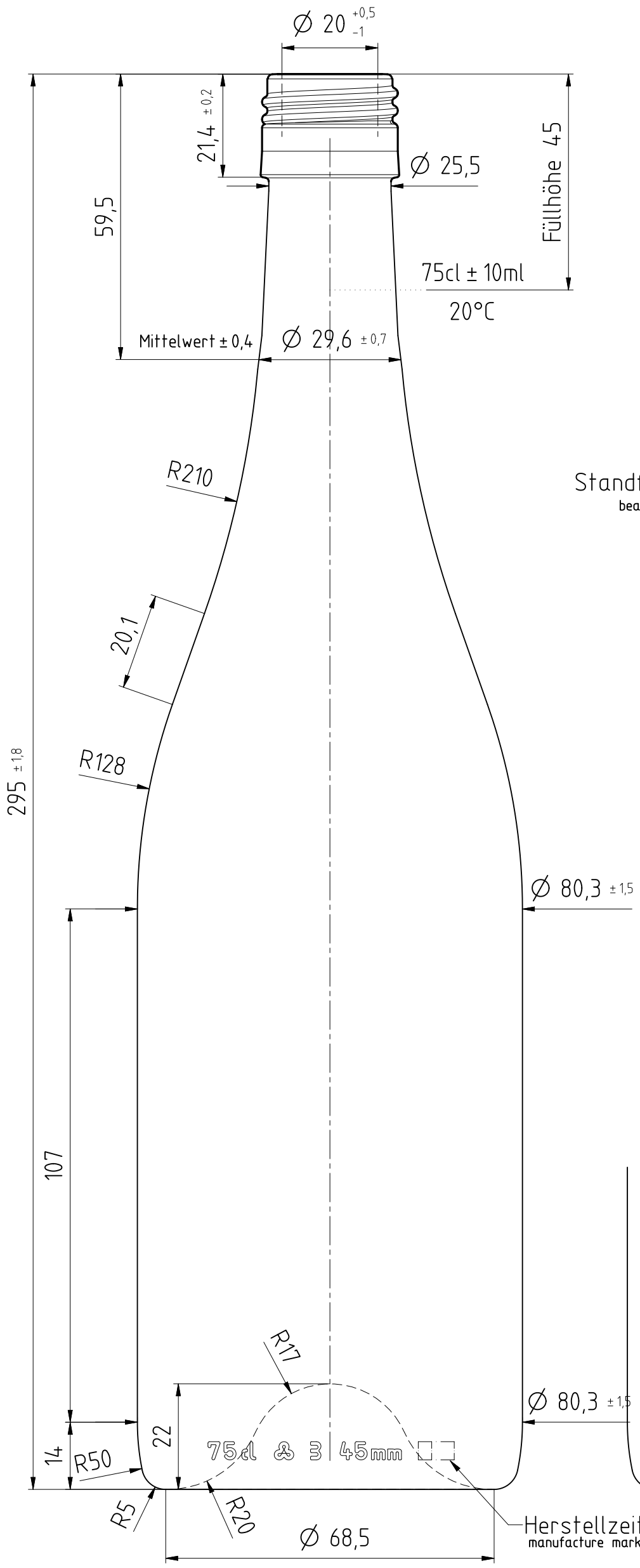

BODENANSICHT
bottom view

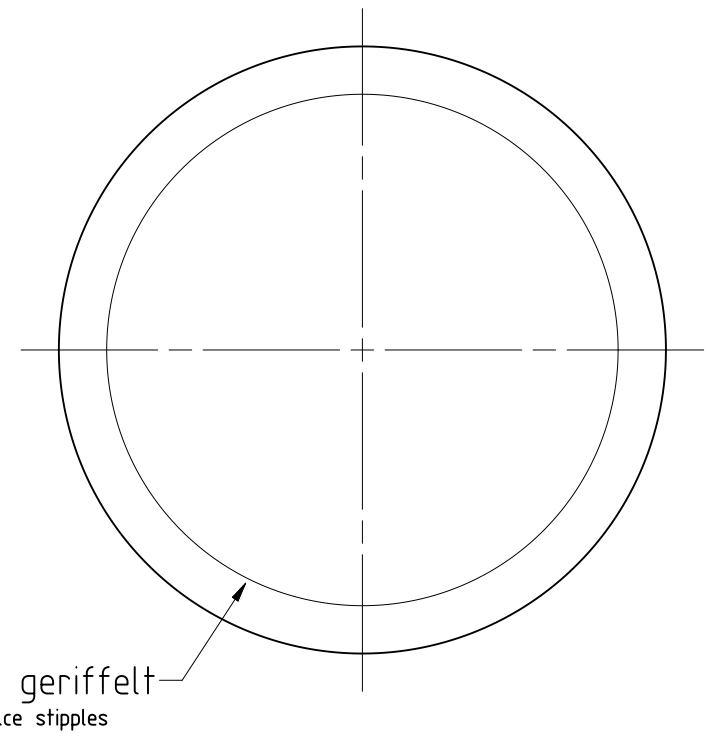

We declare our agreement with this drawing and the stated tolerances and hereby give our "Good for Execution".

Ht VPA
11.06.25

RÜCKSEITE
back view

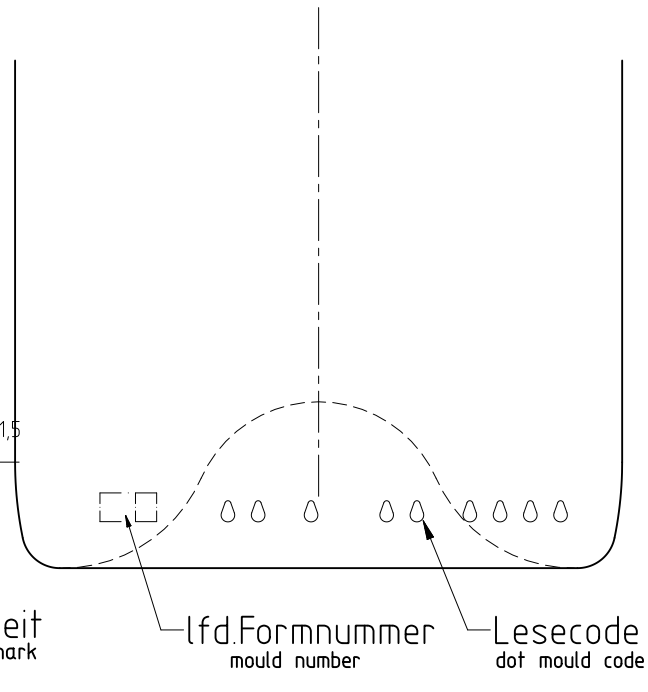

PT GEPRUEFT PT controle		DAT 10.06.25	VIS Mes
FtB FREIGABE FtB autorisat	WERK VPA	DAT 11.06.25	VIS Peq
	WERK	DAT	VIS
FS FREIGABE FS approuvé	WERK VPA	DAT 11.06.25	VIS WET

Spezifikationsvereinbarungen basieren nur auf tolerierten Abmessungen.
Alle Masse sind in Millimeter

Les spécifications sont basées uniquement sur les dimensions avec tolérances.
Toutes les dimensions sont en millimètres

ABFUELLTEMPERATUR Temp. de remplissage	≤ 20 °C		
KONDITIONIERUNGSTEMP. Temp. de traitement	≤ °C		
CO_2 GEHALT Volume de CO_2	≤ 3 g/l		
ALKOHOLGEHALT Teneur en alcool	≤ 14 Vol%		
KOPFDRUCK Pression verticale	80 daN		
VERWENDUNG Utilisation	MW	AW	EW X
PROZESS Process	BB X	PB	EPB
VOLUMEN FUELLVOLL contenance nominale	750 ml ± 10 ml		
VOLUMEN RANDVOLL contenance ras-bord	766 ml ± ca ml		
GLASGEWICHT CA. Poids verre env	395 g		
MITTL. WANDSTAERKE Epaisseur moyenne env	2,55 mm		
HALSANSCHLUSS-D Diam. col	25,5 mm		
HALSDURCHGANG-D MIN Calibrage int. diam. min.	17 mm		
FARBE Couleur			

INDEX	AENDERUNGEN / Changement	DAT	NAME
B	neue Bezeichnung	Haj	21.10.19
C	CO2 Gehalt von 1,2 auf 3 geaendert	Brc	10.06.25

BEMERKUNG / Remarque: WF 6767
KUNDE / Client: Standard
AEHNLICH WIE / Pareil comme:
ERSETZT NR / Remplace No: 1W091.0750.3776_B
OFFERT-NR / No. d'offre: E1W0415.0750.3776_A
MASSTAB / Echelle: 1:1
GEZ / Des: Haj
DAT: 21.10.19
DATEITYP / Filetyp: AZ

vetropack
Vetropack Schweiz AG
CH-8180 Buelach
Tel: 0041-044 863 34 34
www.vetropack.com

VPS-0701-01-FOR-006-DE/FR

BEZEICHNUNG / Denomination:
Burg.Eco Evolut 395g BV3060 750ml

ARTIKEL-NR / Article No: 1W091.0750.3776
INDEX: C

© vetropack 2002

FUER DIESES DOKUMENT UND DEN DARIN DARGESTELLTEN GEGENSTAND BEHALTEN WIR UNS ALLE RECHTE VOR! VERVIELFAELTIGUNGEN, BEKANNTGABE AN DRITTE ODER VERWENDUNG SEINES INHALTS SIND OHNE UNSERE AUSDRUECKLICHE ZUSTIMMUNG VERBOTEN!